

GO GREEN OR GO HOME!

GO GREEN OR GO HOME

DAI IL TUO PICCOLO CONTRIBUTO
USA LA BICI

GRAZIE AL TUO AIUTO PUO' DIMINUIRE
L'EMISSIONE DI ANIDRIDE CARBONICA
FINO AL 60%
FAI DEL BENE ALLA TUA SALUTE
E A QUELLA DEGLI ALTRI!



3CSU
a.s. 2020/21



01

...
PROBLEMA

02

...
SOLUZIONE

03

...
MODALITÀ PER REALIZZARE
LA SOLUZIONE

PROBLEMA



- Gli spostamenti quotidiani tramite un mezzo proprio, causano elevate emissioni di anidride carbonica.





SOLUZIONE

Preferire spostamenti a piedi o in bicicletta,
al fine di ridurre del 60% le emissioni di CO₂
e avere numerosi benefici fisici.

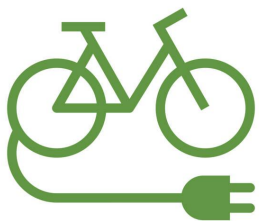

MODALITÀ PER REALIZZARE LA SOLUZIONE

LE ISTITUZIONI LOCALI POTREBBERO:

- Posizionare più punti di ricarica per biciclette elettriche
- Migliorare le condizioni di piste ciclabili e tratti pedonali
- Incentivare l'acquisto dei mezzi sostenibili, come biciclette o monopattini elettrici

REALIZZATO DA:

SARA GALINI
PIETRO MISSIROLI
ASIA LIVERANI
LUCA RAMPONI
ALESSIA VOLTA
GABRIELE RICCI
CHIARA GAUDENZI
MATTEO GUERRINI



GO GREEN OR GO HOME

DAI IL TUO PICCOLO CONTRIBUTO
USA LA BICI

GRAZIE AL TUO AIUTO PUO' DIMINUIRE
L'EMISSIONE DI ANIDRIDE CARBONICA
FINO AL 60%

FAI DEL BENE ALLA TUA SALUTE
E A QUELLA DEGLI ALTRI!



3CSU

a.s. 2020/21



Utilizziamo gli
spazi aperti
vicini a noi!

Iniziative sul territorio

3 CSU e



AGENDA 2030

Il nostro post

LA NATURA NON È SOLO UN POSTO DA VISITARE, È CASA NOSTRA

Respira la natura

**UTILIZZIAMO
GLI SPAZI APERTI!**

PRESSO OGNI SPAZIO VERDE DI LUGO, QUANDO
VUOI E COME VUOI!

Progetto del Liceo Gregorio Ricci Curbastro in collaborazione con
Agenda 2030



4. La natura non è solo un posto da visitare, è casa nostra: infatti come già detto proponiamo attività sulla nostra terra, la nostra casa

2. Respira la natura: il nostro motto, sosteniamo che sia essenziale stare in natura

1. Utilizziamo gli spazi aperti: vogliamo incoraggiare tutti a stare all'aria aperta e ad avere uno stile di vita sano

3. Presso ogni spazio verde di Lugo, quando vuoi e come vuoi: proponiamo idee ed attività nel nostro territorio

5. Progetto del Liceo di Lugo ed Agenda 2030: non sarebbe stato possibile senza la loro collaborazione



Perche' non si esce?

Ambientali

Inadeguata gestione
luoghi

Inquinamento

Personali

No idee

Non si ha motivazione

Isolazione dopo
quarantena



MOTIVAZIONI



Inquinamento

Emilia Romagna

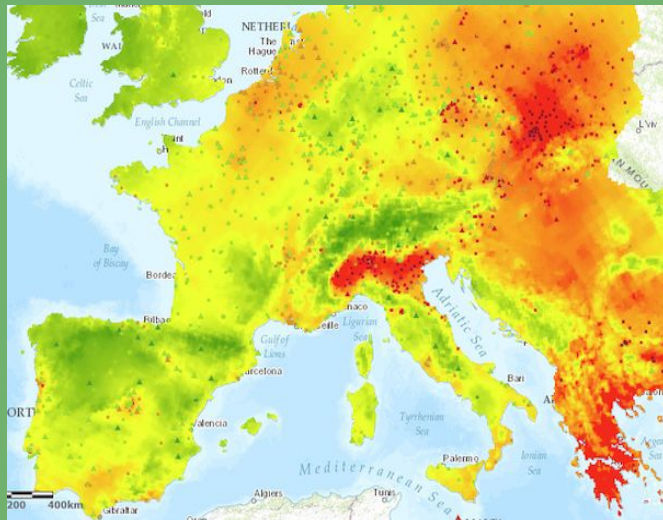

In questa mappatura si vede che il nostro territorio è rosso: simbolo di alto inquinamento





COSA PROPONIAMO NOI

Soluzioni a portata di mano

Vi indicheremo una serie di attività all'aperto che ognuno di noi può fare, ma prima bisogna capire perchè ci conviene farle:

- Fa bene alla salute: farete attività fisica e prenderete vitamina D
- Fa bene anche alla mente: effetto psicoterapeutico
- Vi divertirte e farete diverse amicizie
- Avrete un miglior rapporto con la natura
- Aumenta la creatività

Quali sono i benefici?





Le scelte sostenibili che vi



proponiamo:



- Passeggiate all'aperto
- Attività fisica in natura
- Osserva la natura e fotografarla

- Pulizie del territorio e riciclaggio
- Attività creative per bambini
- Guarda le stelle





Altre scelte sostenibili che potresti fare



- Studiare all'aperto
- Medita in natura
- Prendi il sole al parco

- Vai a Cotignola/Faenza per stare in parchi con animali
- Fare un pic-nic
- Guarda le stelle/nuvole

An illustration of a woman with long, dark, wavy hair, wearing a red top, hugging a stylized globe. The globe is blue and green with a large red heart in the center. The woman has her eyes closed and a gentle smile. The background is light green with various green leaves and branches scattered around. In the top left corner, there is a small circular icon of a globe.

Grazie!

Aderisci alle nostre iniziative e
respira anche tu la natura!

Nicole Dall'Aglio, Martina
Goni, Alice Balbi, Davide Di
Maria, Sara Passavanti

LA NATURA NON È SOLO UN POSTO DA
VISITARE, È CASA NOSTRA

Respira la natura

**UTILIZZIAMO
GLI SPAZI APERTI!**

PRESSO OGNI SPAZIO VERDE DI LUGO, QUANDO
VUOI E COME VUOI!

Progetto del Liceo Gregorio Ricci Curbastro in collaborazione con
Agenda 2030



NO allo spreco di mascherine



CERTO!
E' IMPORTANTE L'USO DELLE
MASCHERINE
MA ...

NON
DIMENTICARTI
DELL'AMBIENTE
CHE CI CIRCONDA

EVITA GLI
SPRECHI

RICORDA
CHE
NON SONO
BIODEGRADABILI!

per smaltire le
mascherine assicurati
di buttarle sempre
nell'indifferenziata!





**Stai vicino alla
natura, non ti
deluderà mai**

3CSU





PROBLEMA

SCARSE USCITE IN NATURA





A CHI SI RIVOLGE

A TUTTI, SOPRATTUTTO
GIOVANI





SOLUZIONE

Incentivare le uscite all'aria
aperta alla scoperta del nostro territorio



MEZZI PER RISOLVERE IL PROBLEMA

- Inserire attività di laboratorio all'aperto (a costo zero) dove applicare metodologie piacevoli e consone all'ambiente
- progetti con associazioni sportive e attività motoria (es riciclonda, velascuola..)
Incentivazione di attività' sportive all'aria aperta
- piantare alberi e piante
- orto della scuola gestito da volontari
- patto di corresponsabilità gestione Tondo



REALIZZATO DA:

Chiara Tonnini, Michelle Liporace,
Giada Diele, Agata Spada, Gioia
Mazzanti, Morgana Maria Mosconi
e Romeo Gioacchini



**STAI
VICINO ALLA
NATURA,
NON TI
DELUDERÀ
MAI.**

- FRANK LLOYD WRIGHT



**INCENTIVIAMO LE USCITE IN
NATURA PER ESSERE LIBERI**

3CSU

USCITE NEI TERRITORI

ANDIAMO DOVE VIVIAMO



PODERE PANTALEONE, BAGNACAVALLO, FOTO DI FLAVIO BIANCHEDI

**CAMBIA IL TUO STILE DI VITA. CAMMINA PER LE
TUE STRADE E SCOPRI LUOGHI MAI VISTI
PRIMA!**

che sia con gli amici o con la famiglia, avventurati per città, campagne, mari e monti senza limiti ma sempre rispettando l'ambiente.

4bsu a.s. 2020/21

BASTA MASCHERINE NELL'AMBIENTE

PROBLEMA identificato:

i danni ambientali hanno subito un incremento soprattutto a causa dell'elevato utilizzo di prodotti usa e getta, la maggior parte di essi di natura plastica. Tra questi, i guanti e le mascherine monouso hanno sicuramente rappresentato i principali dispositivi di protezione di uso comune, gettati quotidianamente in enormi quantità. Si stima che ogni giorno siano 6,8 miliardi le mascherine usa e getta utilizzate in tutto il mondo, per un consumo mensile di circa 129 miliardi: questi dati arrivano da uno studio pubblicato su Environmental Science & Technology, rivista scientifica bisettimanale pubblicata dalla American Chemical Society. Tali oggetti vengono gettati per strada, finiscono in discarica, o, peggio, ad inquinare i mari e gli oceani. Questo è il problema che è stato identificato da noi.

A **chi è rivolto** questo problema?-**Target:**

il problema delle mascherine coinvolge tutto il mondo, senza distinzioni di sesso, età e cultura. Poiché non solo un determinato gruppo di individui causa lo spreco delle mascherine, ma bensì tutti.



SOLUZIONE

COME risolvo il problema?

- È importante informare le persone dei danni causati all'ambiente derivanti dall'Incentivare l'uso di mascherine lavabili certificate
- Riciclare le o spreco di mascherine per prevenire tutto questo
- mascherine gettate per poterle riutilizzare in altri modi innovativi
- Informare attraverso istruzioni per un uso corretto delle mascherine
- Organizzare negli istituti la raccolta di tutte le mascherine.

Con che mezzi risolvo il problema?

Per risolvere il problema bisogna partire da una consapevolezza di ciò che provoca all'ambiente, perciò è necessaria un'istruzione e sensibilizzazione verso i metodi di utilizzo e smaltimento delle mascherine, non biodegradabili. È necessario, inoltre, che vengano inseriti maggiori e appositi bidoni per lo smaltimento di queste anche all'interno di strutture scolastiche e lavorative.

Cosa serve per costruire la nostra soluzione?

- sono sempre più necessari educazione civica e comportamenti corretti da parte di noi cittadini che dobbiamo gettare i dispositivi di protezione usati nell'indifferenziata, come da indicazioni dell'Istituto Superiore di Sanità.
- bidoni appositi in ogni angolo degli istituti e nei grandi spazi verdi che ci circondano

Samantha Spada, Ginevra Zalambani, Giulia Sebastiani, Irene Montedoro, Laura Tanushi, Martina Pizzinelli della 4BSU



NO allo spreco di mascherine



CERTO!
E' IMPORTANTE L'USO DELLE
MASCHERINE
MA ...

NON
DIMENTICARTI
DELL'AMBIENTE
CHE CI CIRCONDA

EVITA GLI
SPRECHI

RICORDA
CHE
NON SONO
BIODEGRADABILI!



PIÙ ATTIVITÀ ALL'APERTO!



PROGETTO SOSTENIBILITÀ

Scopri come puoi fare la tua parte come cittadino dalla mentalità ecologica e proponi alla scuola attività all'aria aperta.

**CLASSE 4[^]BSU, LICEO GREGORIO RICCI
CURBASTRO, LUGO (RA)**